2/2025

Bulletin

Krajské hospodářské komory Střední Čechy

Informační čtvrtletní bulletin Krajské hospodářské komory Střední Čechy o aktuálních a plánovaných akcích v regionech i zahraničí.

www.khkstrednicechy.cz

khkstrednicechy

@khkstrednicechy

NADCHÁZEJÍCÍ AKCE

Přehlídka středních škol Čelákovice

14.10.2025
Čelákovice

Krajská hospodářská komora Střední Čechy dne 14.10.2025 od 9:00 do 15:00 hodin uskuteční tradiční Přehlídku středních škol v Kulturním Domě Čelákovice. Na akci se představí střední školy z regionů Praha-východ, Nymburk, Mělník, Mladá Boleslav, Praha-západ a Kolín, které mají zájem oslovit žáky ZŠ a jejich rodiče. Akce je spolufinancovaná Středočeským krajem.

od 09:00 h do 15:00 h **ZDE**

BURZA PRÁCE Čelákovice

24.11.2025
Čelákovice

BURZA PRÁCE se bude konat dne 24.11.2025 v prostorách KD Čelákovice od 10 – 16 hodin.

Svou nabídku pracovních míst zde budou prezentovat firmy s různým zaměřením. Akce je určena široké veřejnosti včetně studentů posledních ročníků středních škol, středních odborných učilišť, vyšších odborných škol a vysokých škol. Je také určena nezaměstnaným registrovaným na Úřadu práce, rodičům vracejícím se po rodičovské dovolené a osobám s handicapem, které mají zájem najít práci. Součástí burzy práce bude poradenství od Úřadu práce.

Návštěvníci mají jedinečnou příležitost získat v jeden den a na jednom místě aktuální informace o možnostech uplatnění svých schopností a vědomostí u místních firem, získat přehled o volných pracovních místech, ale také o dalších možnostech spolupráce s místními zaměstnavateli formou brigád a praxí. Vstup je zdarma.

od 10:00 h do 16:00 h **ZDE**

Příklady dalších připravovaných akcí

- **Podzim 2025 – Připravujeme kooperační setkání s podnikateli a zástupci významných institucí ze španělského regionu Aragon**
  Krajská hospodářská komora Střední Čechy na základě oslovení španělských partnerů z města Huesca v Aragonu připravuje aktivity směřující k hlubšímu navázání spolupráce s podnikateli z tohoto regionu. Během jara tohoto roku proběhlo několik diskuzních setkání o podobě spolupráce, jejichž prvním výsledkem by mohlo být podzimní setkání zástupců hospodářské komory, významných institucí i podnikatelů ve městě Huesca, Aragonu. Aktuálně je v řešení oborové zaměření setkání na základě zájmu z řad středočeských podnikatelů. V případě zájmu o bližší informace prosím kontaktujte: Anetu Černíkovou, mail **cernikova.aneta@seznam.cz**
- **Říjen 2025** – Připravujeme kooperační setkání se zástupci italské komory z regionu Emilia-Romagna a státu San Marino. Bližší informace na mailu: **chottova@komora.cz**
- **21.10.2025** - Přehlídka škol Nymburk v prostorách SOŠ a SOU Nymburk
- **20.11.2025** - BURZA PRÁCE Nymburk v Obecním domě Nymburk

UPLYNULÉ AKCE

Krajské kolo soutěže Talenty pro firmy „T-Profi Nymburk 2025“

2.4.2025
Nymburk

Ve středu 2.4.2025 se v Obecním domě Nymburk již podeváté sešli žáci ZŠ a SŠ společně se zástupci firem, aby se účastnili krajského kola soutěže T-Profi, který každoročně pořádá Krajská hospodářská komora Střední Čechy za podpory Středočeského kraje. Soutěž zahájili hosté pan Ing. Zbyněk Lukavec , který je dlouholetým místopředsedou představenstva Krajské hospodářské komory Střední Čechy, a za Krajský úřad Středočeského kraje pan Karel Říha. Soutěže se zúčastnilo šest týmů ze Středočeského kraje. Každý tým byl složený ze žáků ZŠ, SŠ a zástupce firmy, který v týmu působil jako kapitán. Týmy v rámci soutěžního úkolu sestavovaly náročný model ze stavebnice MERKUR dle zadané projektové dokumentace. Letošním zadáním bylo sestavení větrné elektrárny, jejíž funkčnost nakonec každý tým předvedl. Po celou dobu soutěže panovala příjemná atmosféra a všichni si tento den krásně užili.

Výsledky soutěže:

1. místo - Foxconn Technology CZ, VOŠ, SPŠ a JŠ Kutná Hora, ZŠ Zbraslavice
2. místo - Erwin Junker Grinding Technology, a.s., ISŠT Mělník, ZŠ Jungmannovy Sady Mělník
3. místo – Valeo autoklimatizace k.s., SPŠ Emila Kolbena Rakovník, 2. ZŠ Rakovník
4. místo - Tomáš Kryll, SOŠ a SOU Beroun Hlinky, ZŠ Wagnerovo náměstí
5. místo - Adient Czech Republic s.r.o., SOU HUbálov, 1. ZŠ Mladá Boleslav
6. místo - MAN Truck & Bus Czech Republic s.r.o., SOŠ a SOU Neratovice, ZŠ Ing. M. Plesingera-Božinova, Neratovice

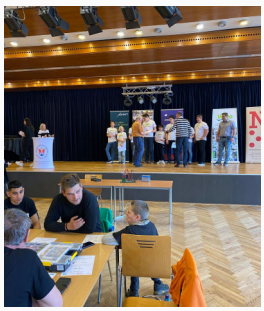

Burza práce Kutná Hora

8.4.2025
Kutná Hora

V úterý dne 8. dubna 2025 se konal další ročník Burzy práce v Kutné Hoře. Letošní rok byl ve znamení nižší návštěvnosti z řad uchazečů o zaměstnání vzhledem ke skutečnosti, že Úřad práce může svým klientům na rozdíl od předchozích burz návštěvu „pouze“ doporučit. I přesto své klienty o této akci informoval formou pozvánky, jako každý rok byli zástupci Úřadu práce na akci po celý den přítomni a svým klientům k dispozici. Do KD Lorec tedy přišlo podstatně méně uchazečů než v předchozích letech, přesto firmy získaly obdobný počet kontaktů na potenciální zaměstnance (na základě výsledků našeho dotazníkového šetření) jako v předchozích letech. Je tedy zřejmé, že v letošním roce navštívili Burzu práce pouze vážní zájemci o zaměstnání.

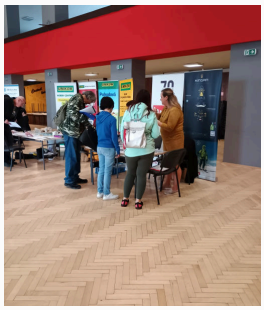

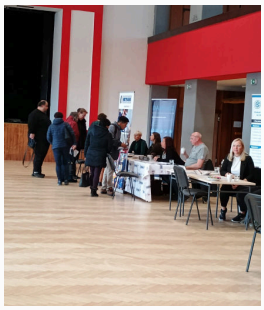

UPLYNULÉ AKCE

Jaro na Zámku

18.4.2025
Brandýs nad Labem

Krajská hospodářská komora Střední Čechy ve spolupráci s MDDM Brandýs nad Labem pořádala tradiční velikonoční jarmark – „Jaro na zámku“. Jarmark se konal dne 18.4.2025 od 10:00 – 17:00 hodin na nádvoří a v přilehlých prostorách zámku v Brandýse nad Labem. Během pátečního jarmarku nám počasí moc nepřálo, ale i přesto návštěvníci dorazili s dobrou náladou, jak bylo vidět i z reakcí prezentujících podnikatelů. „I přes nepřízeň počasí a menší účast veřejnosti jsem si akci moc užila. Potkala jsem staré známé tváře z řad prodejců a poznala nové. Poděkování patří organizátorkám, které byly nesmírně milé a nápomocné po celý den. Díky nim měla celá akce příjemnou a přátelskou atmosféru. Do Brandýsa se určitě ráda vrátím.“ Pozdrav s vůní dřeva posílá Mgr. Alexandra Boďová, VYPALOVÁNÍ DO DŘEVA (DREWOMILA), „Moc děkujeme za krásně zorganizovaný velikonoční trh, kdy i přes nepřízeň počasí panovala dobrá nálada. Budeme se opět těšit na další spolupráci.“ Pavla Vavřínová, Vinotéka Na Náměstí, Brandýs nad Labem. Nabídka řemeslných výrobků byla velmi pestrá a rozhodně se neomezovala jen na jedno odvětví. Kromě tradičního zboží, jako jsou mazance, kraslice či pomlázky, nabízeli účastníci i užitkovou keramiku, ručně vyráběné šperky, pletené a háčkované produkty, u dětí měl největší úspěch 3D tisk zvířátek, nemohli chybět květiny a bohaté občerstvení. Kromě divadélka a vystoupení mažoretek si nejmenší návštěvníci užili i řemeslné dílničky, zdobení perníčků, drátování vajíček, výrobu pomlázek a jarních dekorací. Součástí velikonočního jarmarku byl dětský kolotoč a kuličková dráha.

Děkujeme všem účastníkům a budeme se těšit na další Řemeslný jarmark.

Zasedání představenstva KHK StČ ve společnosti SCS Software s.r.o.

20.5.2025
Praha

Kreativní průmysl je poslední dobou jedním ze stále častěji zmiňovaným, úspěšnějším odvětvích ČR. Blíže poznat problematiku tohoto odvětví, konkrétně jednu z oblastí tohoto odvětví se rozhodli členové představenstva KHK StČ. Květnové zasedání představenstva Krajské hospodářské komory Střední Čechy se tudíž tentokrát konalo ve společnosti SCS Software s.r.o., která sídlí v nových prostorách v Praze Roztylech. SCS Software s.r.o. patří mezi nejvýznamnější softwarové společnosti zaměřené na herní průmysl. Konkrétní specializací této firmy je vývoj hry Euro Truck Simulator 2 a American Truck Simulator, přičemž tým vývojářů, designérů, umělců, testerů a dalších zaměstnanců spolupracuje s významnými firmami napříč odvětvími. Význam firmy je patrný již při příchodu při shlédnutí prostor skýtajících mimořádné pracovní zázemí pro zaměstnance. Úspěšnost a unikátnost firmy následně dokreslovala prezentace společnosti jedním z majitelů. Široká provázanost a spolupráce této firmy s dalšími odvětvími (např. například s výrobci nákladních vozidel, přepravními společnosti - možný výukový podklad při zaučování řidičů, apod.) byla jednou z mnoha oblastí, která zaujala členy představenstva. Informace z oboru posléze doplnil Pavel Barák, ředitel České asociace herních vývojářů.

UPLYNULÉ AKCE

Řemeslný jarmark na Mělníku

24.5.2025
Mělník

V sobotu dne 24.5.2025 uspořádala KHK Střední Čechy OBK Mělník ve spolupráci s městem Mělník na náměstí Míru na Mělníku Řemeslný jarmark s ukázkou tvorby, kde zástupci různých řemesel a ručních prací prezentovali a prodávali své výrobky a produkty. Mezi přihlášenými účastníky byli živnostníci z rozličných oborů, jako je keramika, dřevovýroba, výroba pletených, paličkovaných, šitých a háčkovaných produktů, ale i ruční zpracování přírodních materiálů, nebo tvorba zajímavých doplňků i šperků. Počasí nám letos přálo a celý den nás provázela skvělá atmosféra a za to patří všem vystavovatelům velký dík. Pro děti bylo připraveno spoustu dětských dílniček, malování na obličej a nechyběl ani historický kolotoč, ručně malovaná střelnice nebo atrakce. Jsme velmi rádi, že se tento čtvrtý ročník podpory řemesel vydařil a my se budeme další rok zase těšit na návrat do příjemného prostředí, které zde panovalo. Rádi přivítáme nové nápady i na jiná zajímavá témata, proto se s námi o ně neváhejte podělit a my se s radostí ujmeme organizace i uspořádání další nové akce.

Kolektiv KHK Střední Čechy – Oblastní kancelář Mělník

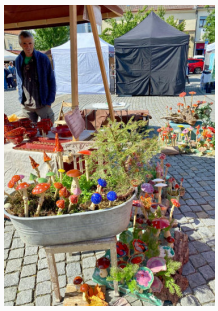

Veletrh firem Beroun: Událost, kde se setkává budoucnost s příležitostí

26.5.2025
Beroun

Dne 26.5.2025 proběhl na Husově náměstí v Berouně veletrh firem, pořádaný SOŠ a SOU Hlinky Beroun. Krajská hospodářská komora Střední Čechy byla přizvána jako spolupracující organizace i účastník akce. Jednalo se o událost, která spojuje firmy s veřejností, studenty nebo potenciálními zaměstnanci. Cílem této akce bylo představit společnosti, jejich produkty, služby, kariérní možnosti a poskytnout prostor pro navazování kontaktů, sběr informací a inspiraci. Především pak ukázat obory, které škola nabízí a díky přítomnosti firem z oboru poukázat i na přímou uplatnitelnost oboru v reálném pracovním prostředí a podpořit tak řemesla, která jsou důležitou součástí podnikatelského i běžného života. Pro návštěvníky – zejména studenty, to byla šance získat přehled o trhu práce, osobně se setkat s personalisty a třeba i získat zaměstnání. V rámci zahájení slovo dostali také významné osobnosti, jako např. PhDr. Kateřina Štěpánková, vrchní ředitelka sekce zaměstnanosti na Ministerstvu práce a sociálních věcí, Ing. Mgr. Jan Strakoš, ředitel odboru živností a spotřebitelské legislativy na Ministerstvu průmyslu a obchodu, místostarostové města Berouna Ing. Michal Mišina a Mgr. Dušan Tomčo, i předsedkyně Krajské hospodářské komory Střední Čechy Ing. Ivana Chottová a Mgr. Jiří Perlinger, ředitel SOŠ a SOU Hlinky Beroun. Za Krajskou hospodářskou komoru Střední Čechy bychom tuto vydařenou akci shrnuli tak, že tento veletrh firem nebyl jen o rozdávání letáčků a propisovacích tužek – byl to most mezi světem vzdělání a pracovního trhu.

UPLYNULÉ AKCE

Webinář na téma Zaměstnávání cizinců v dočasné ochraně

30.6.2025
On-Line

Dne 30. června 2025 proběhl online formou odborný webinář zaměřený na problematiku zaměstnávání cizinců, kteří se nacházejí na území České republiky v režimu dočasné ochrany. Akce se zúčastnili personalisté a zástupci firem.

Webinář pořádala Krajská hospodářská komora Střední Čechy ve spolupráci s Ministerstvem práce a sociálních věcí a vedla jej Mgr. Petra Silovská, vedoucí oddělení zahraniční zaměstnanosti na MPSV ČR, která účastníky informovala o novinkách v oblasti evidence, pracovních povolení a podpoře integrace cizinců do pracovního trhu. V průběhu webináře zazněly konkrétní otázky a diskutovalo se o výzvách, kterým firmy v této oblasti čelí. Hlavním cílem bylo přiblížit aktuální legislativní rámec, praktické postupy při zaměstnávání osob pod dočasnou ochranou a odpovědět na nejčastější otázky zaměstnavatelů.

Účastníci ocenili především srozumitelný výklad a prostor pro dotazy. Zpětná vazba ukázala, že téma je stále velmi aktuální a podobné informační akce mají pro zaměstnavatele velký přínos.

UPLYNULÉ AKCE

Bezpečnost a ochrana zdraví při práci – BOZP Beroun

14.3.2025
Beroun

Dne 14.3.2025 se žáci Střední odborné školy a středního odborného učiliště Hlinky – Beroun, oboru automechanik, v rámci projektu „Příprava mladých na trh práce ve Středočeském kraji" reg. č. CZ.03.01.01/00/23_052/00032650, účastnili kurzu „Bezpečnost a ochrana zdraví při práci". Cílem kurzu bylo přiblížit žákům problematiku BOZP a informovat je o nárocích na ochranné pomůcky. Dále se studenti dozvěděli, jaké mají zaměstnanci povinnosti v oblasti BOZP a jak předcházet hrozícím úrazům. Žáky kurzem provedl lektor pan Robert Frdlík. Následně studenti vyplnili dotazníky zpětné vazby, zkusili si cvičný test k tématu a také získali osvědčení o absolvování.

Bezpečnost a ochrana zdraví při práci – BOZP Kladno

7.4.2025
Kladno

Dne 7.4.2025 se žáci Střední školy designu a řemesel Kladno účastnili kurzu „Bezpečnost a ochrana zdraví při práci". Cílem kurzu bylo přiblížit žákům problematiku BOZP a informovat je o nárocích na ochranné pomůcky. Dále se studenti dozvěděli, jaké mají zaměstnanci povinnosti v oblasti BOZP a jak předcházet hrozícím úrazům. Žáky kurzem provedl lektor pan Robert Frdlík. Následně studenti vyplnili dotazníky zpětné vazby, kde celý kurz hodnotili velmi pozitivně a také získali osvědčení o absolvování. Tato aktivita byla realizována v rámci projektu „Příprava mladých na trh práce ve Středočeském kraji" reg. č. CZ.03.01.01/00/23_052/00032650.

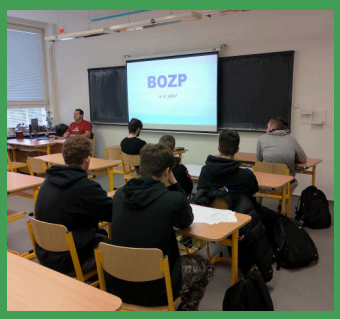

UPLYNULÉ AKCE

Odborná soutěž – obor aranžér, zahradník

28.4.2025
Brandýs nad Labem

V pondělí dne 28. dubna 2025 proběhlo poslední kolo odborných soutěží studentů středních odborných škol, pořádaných v rámci projektu Příprava mladých na trh práce ve Středočeském kraji, reg.č.: CZ.03.01.01/00/23_052/0002650. Toto kolo soutěže bylo zaměřeno na obory „zahradník a aranžér". Konalo se v historických prostorech zámku v Brandýse nad Labem, tématem soutěže byla doba Rudolfa II., inspirací všem soutěžícím byla paralelně probíhající multimediální výstava „Rudolf II. ožívá". Téma, kterým byla doba Rudolfa II., zadala odbornice z praxe paní Marcela Holečková.

Krajská hospodářská komora Střední Čechy pořádáním těchto soutěžních klání usiluje zejména o povzbuzení mladých lidí ke studiu a získávání znalostí a dovedností v tradičních oborech řemeslných činností, jejich popularizaci a rozvoj. Zde platí to okřídlené rčení „Řemeslo má zlaté dno", řemesla mají budoucnost. A budoucnost a snaha o jejich zachování je spojena primárně s mladými lidmi jako nositeli zkušeností a praxe předchozích generací. Když budeme mít tak šikovné mladé lidi, jako byli všichni účastnící soutěže, nemusíme se bát o budoucnost našich tradičních řemesel. Chce to jen chtít a mladým lidem ukázat cestu, která je někdy trnitá, ale vždy na jejím konci čeká odměna jak hmatatelná, tak i v podobě pocitu z dobře odvedené práce. A za to patří všem účastníkům, i pořadatelům, velký dík. Soutěže se zúčastnili žáci posledních ročníků ze SOŠ a SOU Městec Králové, ČZA Mělník, SOU Liběchov, SOŠ a SOU Sedlčany.

Vítězné týmy:

1. místo: ČZA Mělník – Alfréd Šrámek, Nela Měčířová

2. místo: SOŠ a SOU Městec Králové – Adriana Kárníková, Tereza Abrahámová

3. místo: SOU Liběchov – Kateřina Červinková, Tomáš Šturma

Vítězům gratulujeme!

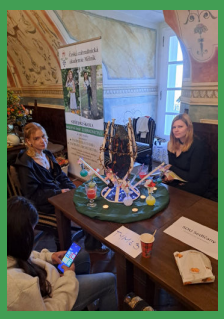

UPLYNULÉ AKCE

Workshop s odborníkem z oblasti automatizace

7.5.2025
Mělník

Dne 7.5.2025 se konal v prostorách školy Workshop s odborníkem z oblasti automatizace pro žáky ISŠT Mělník, obor elektrikář. Vedení workshopu se ujal pan Tomáš Pirošík, který odprezentoval svou profesní kariéru včetně jejího začátku. Během workshopu představil novinky v tomto oboru, které odprezentovali zástupci spolupracujících firem včetně praktických ukázek.

Po skončení akce obdrželi žáci osvědčení o absolvování workshopu.

Tato aktivita byla pořádána v rámci projektu Příprava mladých na trh práce ve Středočeském kraji, reg.č. CZ.03.01.01/00/23_052/0002650.

Povinné pracovní dovednosti pro obor elektrikář

19.5.2025
Mělník

V rámci projektu Příprava mladých na trh práce ve Středočeském kraji, reg.č. CZ.03.01.01/00/23_052/0002650 se v pondělí 19. května konal v prostorách školy ISŠT Mělník kurz Povinné pracovní dovednosti. Kurz byl zaměřen pro žáky posledních ročníků oboru elektrikář.

Lektorem byl pan Ivo Loužecký, který má v tomto oboru již dlouholetou praxi.

Obsahem kurzu bylo následující:

- úvod do bezpečnosti práce, historie a současnost bezpečnosti práce
- zákoník práce a související předpisy, povinnosti zaměstnavatele, povinnosti zaměstnanců
- základy první pomoci
- analýza rizik a stanovení opatření
- pracovní úrazy a nehody - příklady z praxe

DALŠÍ SLUŽBY

Czech POINT u nás bez čekání

Krajská hospodářská komora Střední Čechy se sídlem kanceláře v Brandýse nad Labem zajišťuje Kontaktní místo veřejné správy Hospodářské komory České republiky (Czech POINT), kde můžete rychle, komfortně a hlavně bez dlouhého čekání ověřit listiny a podpisy, autorizovaně konvertovat dokumenty a další služby související s datovými schránkami.

Czech POINT: vydávání výpisů z registrů státu:

Komu je určena? Služba je určena všem občanům a podnikatelským subjektům (včetně bank).

Co přináší? Tato služba velmi zjednodušuje občanům a podnikatelům přístup k ověřeným dokladům - výpisům z rejstříků - z Informačních Systémů Veřejné Správy (ISVS).

Na pracovišti KHK StČ se snažíme o co nejrychlejší vyřízení z těchto registrů:

- Veřejného rejstříku
- Živnostenského rejstříku
- Katastru nemovitostí
- Rejstříku trestů
- Registru řidičů - výpis bodového hodnocení osoby
- Seznamu kvalifikovaných dodavatelů
- a další služby Czech Point.

Adresa kanceláře KHK Střední Čechy:

Krajská hospodářská komora Střední Čechy
Pražská 298 (areál firmy AMZ Financial Group,s.r.o.)
250 01 Brandýs nad Labem-Stará Boleslav
Tel: 724 894 421

Nabídka financování praxe o letních prázdninách

Spolufinancováno Evropskou unií

Institut rozvoje Krajské hospodářské komory StČ.z.s. nabízí firmám, resp. žákům možnost financování odborné praxe. Praxe se týká žáků posledních ročníků SOU, SOŠ. Realizace praxe je na základě smluvního vztahu (DPČ, PS) mezi CS a zaměstnavatelem. Minimální délka praxe 40 hod. maximální 224 hod., max. částka činí 1 486,25 Kč/8 hodin včetně odvodů za zaměstnavatele. V případě praxe více žáků, náročnosti odborného vedení, apod. lze uhradit náklady mentora praxe do dohodnuté výše. Realizace je možná v jakémkoliv termínu v období od 1.7.2025-30.9.2025. Praxe je realizována a hrazena v rámci projektu „Příprava mladých na trh práce ve Středočeském kraji", reg. č. CZ.03.01.01/00/23_052/0002650.

Více informací pro zájemce poskytne: Kamila Horálková, e-mail: **horalkova@khkstrednicechy.cz**, Tel: 702 200 142

DALŠÍ SLUŽBY

Úhrada vzdělávání zaměstnanců členských firem KHK StČ

Spolufinancováno Evropskou unií

KHK StČ nabízí svým členům zajištění vzdělávání jejich zaměstnanců dle potřeb firem/OSVČ. Díky realizaci projektu Vzdělávání zaměstnanců a OSVČ prostřednictvím KHK StČ (r. č. projektu: CZ.03.01.03/00/22_040/0001554) můžeme zajistit organizaci potřebných kurzů, lektora a uhradíme 95 % nákladů na vzdělávání. KHK StČ si je vědoma, že kvalifikovaní a motivovaní zaměstnanci přispívají k růstu firmy, zvyšují produktivitu a přinášejí inovace. Ať už firmy investují do interních školení, online kurzů nebo specializovaných vzdělávacích programů, důležité je, aby vzdělávání bylo průběžné, praktické a odpovídalo reálným potřebám firmy i jejích zaměstnanců. Firmy, které budou neustále rozvíjet schopnosti svého týmu, si zajistí nejen dlouhodobý úspěch na trhu, ale také spokojený a loajální tým.

Proto se KHK StČ rozhodla v této oblasti pomoci a zabezpečit „na klíč" pro členské firmy vzdělávání jejich zaměstnanců v následujících oblastech:

1. Měkkých a manažerských dovedností
2. Jazykového vzdělávání
3. Účetních , ekonomických a právních znalostí
4. Technického a jiného odborného vzdělávání

Výše uvádíme pouze základní okruhy, které jsou dále rozpracovány do kurzů dle potřeb jednotlivých zaměstnavatelů. Garantujeme minimální administrativní zátěž, uhrazení téměř celého kurzu (spoluúčast členské firmy ve výši 5 %) a případné další výhody dle dohody.

V případě Vašeho zájmu o proškolení zaměstnanců pro více informací klikněte prosím **ZDE**.

PŘEDSTAVUJEME NOVÉ ČLENY

SORTTEAM s.r.o

Když kvalita a detail rozhoduje.

Vlastní tým. Vlastní zodpovědnost. Proces, který obstojí při auditu.

- Zakázkové práce – kontrola kvality, třídění, rework
- Flexibilní kapacita – rychlé řešení
- Sdílení zázemí – bez nutnosti investic, práce u vás nebo u nás
- Certifikovaný systém řízení kvality (QMS dle ISO 9001)
- Ekologické mytí vratných obalů a dílů – úsporné a opakovatelné
- Plníme principy ESG – ekologické procesy, odpovědný přístup, možnost náhradního plnění (chráněná dílna)

Působíme ve Středočeském kraji – rychle, přesně, certifikovaně.

Dodáváme bezchybné plnění požadavků – rychle, odborně, spolehlivě.

Web: **www.sortteam.cz** E-mail: **sortteam@sortteam.cz**

STORMSERVIS s.r.o.

Rodinná firma s tradicí od roku 1992. Firmu Storm Servis založil již v roce 1992 Petr Kulíšek starší. Z malé firmy zaměřené na montáže a revize hromosvodů pro rodinné domy a chaty se brzy stala firma obhospodařující velké průmyslové objekty, obytné zóny či památkově chráněné objekty.

Inspiratus s.r.o.

Inspiratus s.r.o. je maloobchodní prodejna s názvem „Zváženo" . Obchod nabízí pečlivě vybrané zboží - farmářské a BIO potraviny, ekologickou drogerii, kosmetiku a spoustu dalšího skvělého zboží, které si vás získá svou kvalitou a ohleduplným přístupem k přírodě. Sortiment je částečně v bezobalové formě prodeje.

NABÍDKY NAŠICH ČLENŮ A SPOLUPRACUJÍCÍCH FIREM

SWISSPEARL

www.swisspearl.com

Tvoříme budoucnost stavebnictví.

Fasády s charakterem - Swisspearl je jedním z předních evropských výrobců vláknocementových materiálů pro špičkovou architekturu. Široké portfolio produktů nabízí jedinečné možnosti designu provětrávaných fasád, trvanlivost a udržitelné řešení budov.

Lidická 302/91, Beroun | 800 162 489 | info@cz.swisspearl.com

NABÍDKY NAŠICH ČLENŮ A SPOLUPRACUJÍCÍCH FIREM

• 30 let na trhu • působnost po celé české republice • koberce, PVC, vinyl • včetně pokládky • bytové i komerční prostory

Showroom AVANTI Karlín
pondělí - pátek 9:00 - 18:00 hod
Rohanské nábřeží 693/10,
Praha 8 - Karlín

Showroom AVANTI Zličín
pondělí - neděle 9:00 - 20:00 hod
Helsinská 192/1,
Praha 5 - Zličín

Velkoobchodní sklad
AVANTI FLOORS s.r.o.
Na Sadech 246
Zbuzany, 252 25

AVANTI · KOBERCE · PODLAHY · PVC · Váš spolehlivý partner
30 let s vámi

www.avanti-koberce.cz
AVANTI FLOORS s.r.o.

NABÍDKY NAŠICH ČLENŮ A SPOLUPRACUJÍCÍCH FIREM

PRÁVĚ STAVÍME:

DOB-Invest Next s.r.o.

- 4 bytové domy (celkem 34 bytů, 2 nebytové prostory)
- 4 pozemky pro výstavbu rodinných domů

www.bydlenidobrichovice.cz | tel.: 721 973 189

NABÍDKY NAŠICH ČLENŮ A SPOLUPRACUJÍCÍCH FIREM

RHG spol. s r.o. – Nemocnice v Roztokách přijme:

sanitárku / sanitáře nebo ošetřovatelku / ošetřovatele na lůžka následné péče

Nabízíme:

- plný úvazek
- finanční ohodnocení odpovídající zastávané pozici
- možnost odborného vzdělávání
- nezdaněný příspěvek na stravování
- možnost pracovat na Dohodu o provedení práce nebo Dohodu o pracovní činnosti

Požadujeme:

- odbornou způsobilost dle zákona č. 96/2004 Sb. – není podmínkou
- praxe v oboru výhodou
- bezúhonnost
- vstřícný vztah k seniorům, empatie, týmová spolupráce

Bližší informace:

hlavní sestra Mgr. Monika Plášilová tel. 723 594 550 email: **hlavnisestra@rhg.cz**

praktickou sestru na lůžka následné péče

Nabízíme:

- **náborový příspěvek 30.000,- Kč**
- plný i zkrácený úvazek
- možnost ubytování
- finanční ohodnocení odpovídající zastávané pozici
- možnost odborného vzdělávání
- nezdaněný příspěvek na stravování
- možnost pracovat na DPP nebo DPČ
- možnost převzetí závazků z kvalifikačních dohod se stávajícím zaměstnavatelem

Požadujeme:

- odbornou způsobilost dle zákona č. 96/2004 Sb.
- maximální spolehlivost při plnění pracovních úkolů
- odpovědnost a loajalitu
- příjemné vystupování
- chuť se dále vzdělávat
- znalost práce na PC
- týmovou spolupráci

Bližší informace:

hlavní sestra Mgr. Monika Plášilová tel. 723 594 550 email: **hlavnisestra@rhg.cz**

NABÍDKY NAŠICH ČLENŮ A SPOLUPRACUJÍCÍCH FIREM

zdravotní sestru na lůžka následné péče

Nabízíme:

- **náborový příspěvek 150.000,- Kč - třísměnném provoz**
- **náborový příspěvek 50.000,- Kč - ranní směny**
- plný i zkrácený úvazek
- možnost ubytování
- finanční ohodnocení odpovídající zastávané pozici
- možnost odborného vzdělávání
- nezdaněný příspěvek na stravování
- možnost pracovat na DPP nebo DPČ
- možnost převzetí závazků z kvalifikačních dohod se stávajícím zaměstnavatelem.

Požadujeme:

- odbornou způsobilost dle zákona č. 96/2004 Sb.
- maximální spolehlivost při plnění pracovních úkolů
- odpovědnost a loajalitu
- příjemné vystupování
- chuť se dále vzdělávat
- znalost práce na PC
- týmovou spolupráci.

Bližší informace:

hlavní sestra Mgr. Monika Plášilová tel. 723 594 550 email: **hlavnisestra@rhg.cz**

vyučeného kuchaře - kuchařku

Nabízíme:

- plný úvazek (krátký/dlouhý týden)
- finanční ohodnocení odpovídající zastávané pozici
- nezdaněný příspěvek na stravování
- možnost stravování
- nástup možný ihned

Požadujeme:

- odborné vyučení
- praxe v oboru vítána
- bezúhonnost

Bližší informace:

vedoucí obchodního a provozního úseku Barbora Plášilová tel.: 732 306 140 email: **b.plasilova@rhg.cz**

NABÍDKY NAŠICH ČLENŮ A SPOLUPRACUJÍCÍCH FIREM

údržbáře

Nabízíme:

- plný úvazek
- finanční ohodnocení odpovídající zastávané pozici
- nezdaněný příspěvek na stravování
- možnost stravování
- nástup možný ihned

Požadujeme:

- praxe v oboru
- řidičský průkaz sk. B
- odborná způsobilost v elektrotechnice výhodou (bude finančně ohodnocena)
- bezúhonnost

Bližší informace:

vedoucí obchodního a provozního úseku Barbora Plášilová tel.: 732 306 140 email: **b.plasilova@rhg.cz**

NABÍDKY NAŠICH ČLENŮ A SPOLUPRACUJÍCÍCH FIREM

Inovace z Buštěhradu: hasební deka Foga zjednodušuje požární bezpečnost ve výrobě, laboratoři i provozu

Na první pohled vypadá jako obyčejná deka. Ve skutečnosti ale dokáže zkrotit požár i v případech, kdy běžné hasicí přístroje nestačí. Řeč je o české inovaci jménem Foga – hasební dece, za jejímž vývojem stojí buštěhradská firma Walk on Water.

Několik let práce a stovky hodin strávených testováním nové technologie, která nemá na trhu obdoby. Tak vznikla Foga, hasební deka, která využívá synergii speciální tkaniny, chemicky upravené vodní suspenze a tepelného nanoštítu. Tato kombinace umožňuje nejen rychlé udušení plamene bez přístupu vzduchu, ale také jeho ochlazení a omezení tepelného sálání do okolí. **Díky těmto vlastnostem zvládne Foga situace, na které jsou běžné hasicí přístroje krátké, například požáry lithium-iontových baterií nebo hořlavých kovů.**

„Foga dokáže absorbovat až 92 % tepelného žáru a izolovat plameny o teplotě přes 1000 °C. Při testech jsme ji vystavili hořícím kovům i bateriím, které běžně způsobují exploze. I v těchto případech si Foga s plameny poradila a její struktura zůstala neporušená," **říká Michal Jedlička, spoluzakladatel firmy Walk on Water.**

Foga díky svým unikátním schopnostem našla uplatnění už na řadě různorodých míst – od vysokých škol přes výzkumná pracoviště až po výrobní podniky. Vybavena jí je například Akademie múzických umění v Praze, kde chrání pracovníky při manipulaci s extrémně hořlavými nitrátovými filmy. Deky Foga se používají také v laboratořích s citlivými přístroji, v gastronomii nebo při práci s bateriovými technologiemi. Výhodou je i jednoduchost použití: deku stačí vytáhnout z obalu a přikrýt hořící objekt. Díky tomu ji mohou bez složitého školení použít i osoby bez speciální přípravy, a oheň tak rychle dostat pod kontrolu předtím, než se rozšíří. V mnoha případech totiž rozhodují vteřiny a jednoduchý zásah může výrazně omezit následné škody. Deka se navíc obejde bez pravidelné revize, neobsahuje žádný tlakový systém a může být roky připravena k použití, aniž by ztratila svou účinnost. **I proto je čím dál častěji zařazována do krizových plánů firem a dalších institucí.**

Vývojový tým aktuálně pracuje na dalších verzích deky, například větších formátech pro hašení trakčních baterií ve skladech nebo manipulační techniku napájenou bateriemi, jako jsou například vysokozdvižné vozíky. Cílem je nabídnout praktický nástroj i pro situace, na které běžná řešení nestačí, ať už jde o větší bateriové systémy, specifické provozy nebo nově vznikající rizika.

„I přesto, že základní Foga je již vyvinutá, neustále pracujeme a posouváme technologii dále spolu s tím, jak se mění potřeby provozů a firem. Sledujeme zpětnou vazbu z terénu a přizpůsobujeme samotnou konstrukci i velikosti dek tak, aby dávaly smysl v co nejširším spektru použití," **uzavírá Petra Gottwald, vývojářka hasební deky Foga a spoluzakladatelka společnosti Walk on Water.**

NABÍDKY NAŠICH ČLENŮ A SPOLUPRACUJÍCÍCH FIREM

GREEN DOCTOR

přírodní ochrana rostlin z české laboratoře

Ekologická ochrana rostlin už dávno není jen výsadou malých farem. Středočeská firma Biopreparáty, nově vystupující jako **Biogama**, přináší na trh přírodní přípravek **Green Doctor** – biologické řešení na bázi houby *Pythium oligandrum*.

Tento mikroorganismus **cíleně napadá škodlivé patogeny** a zároveň **posiluje přirozenou obranyschopnost** rostlin. Green Doctor je **zcela bez reziduí**, má **nulovou ochrannou lhůtu** a je vhodný i pro **ekologické zemědělství**. Díky nové **kapalné formulaci** je aplikace snadná a univerzální – postřikem, zálivkou nebo ošetřením osiva či kořenů.

Vývoj i výroba probíhá v ČR. Firma propojuje **vědecký výzkum s udržitelným zemědělstvím** a nabízí moderní cestu ke zdravějším porostům i půdě.

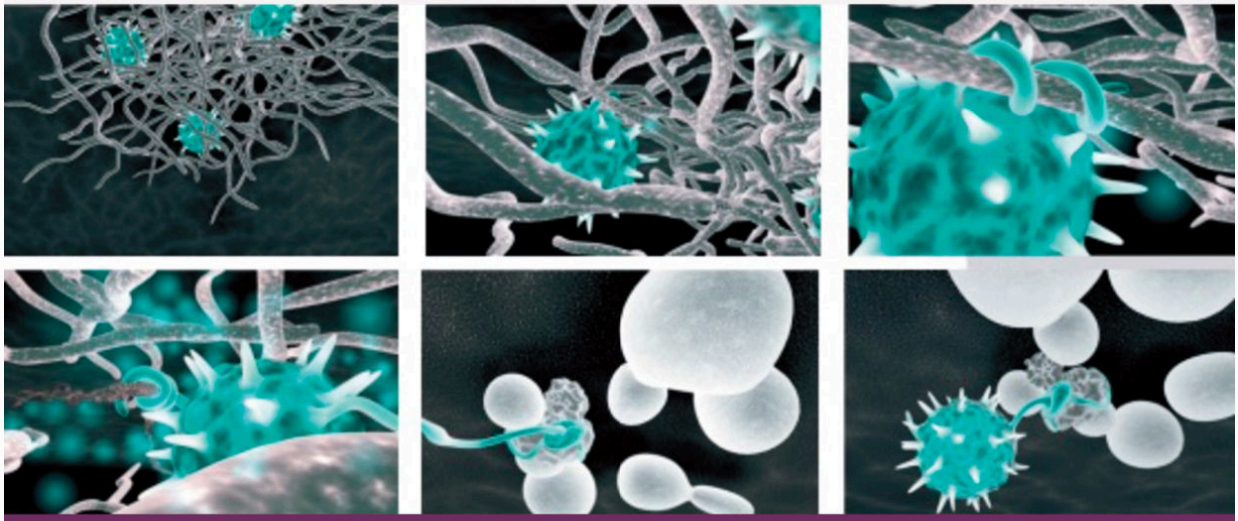

Biogama group

+420 774 441 603
info@biopreparaty.eu
www.biopreparaty.eu

NABÍDKY NAŠICH ČLENŮ A SPOLUPRACUJÍCÍCH FIREM

MED-Systeme

Naše vysoce kvalitní nemocniční a zdravotnické nábytkové systémy nabízejí:

- snadnou mobilitu mezi skladem a nemocničními odděleními
- funkční a modulárně konfigurovatelné skříňové systémy, včetně prvků na míru
- široké spektrum řešení pro centrální sterilizaci
- ergonomické vozíky pro každodenní použití

Protože nejdůležitější je, aby měl nemocniční personál k dispozici profesionální vybavení, které usnadní jejich práci.

Naše řešení – od barevného práškově lakovaného nábytku až po plně nerezové provedení – naleznete zde:

www.revgroup.cz, med-systeme.com/cz

KONTAKTNÍ OSOBY

Vedení

Předsedkyně	Ing. Ivana Chottová	chottova@komora.cz
Ředitelka	Markéta Janatová	heroutova@komora.cz

Oblastní kanceláře

OBK Beroun
Aneta Žárská
zarska@khkstrednicechy.cz

OBK Kolín
Kamila Horalková
horalkova@khkstrednicechy.cz

OBK Mělník
Simona Tvrdíková
tvrdikova@khkstrednicechy.cz

OBK Nymburk
Tomáš Vanc
vanc@khkstrednicechy.cz

OBK Praha-východ, OBK Praha-západ
Jana Jankoviechová
praha-vychod@khkstrednicechy.cz

OBK Rakovník
Aneta Žárská
zarska@khkstrednicechy.cz

KRAJSKÁ HOSPODÁŘSKÁ KOMORA
STŘEDNÍ ČECHY

www.khkstrednicechy.cz

khkstrednicechy

@khkstrednicechy